

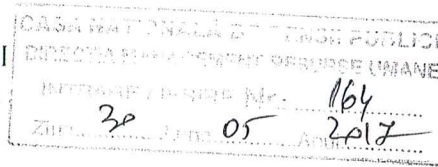

MINISTERUL MUNCII
ȘI JUSTIȚIEI SOCIALE



DECLARAȚIE DE AVERE

Subsemnatul(a) **Enache I.D Aida-Ionela**, având funcția de **Director executiv** la **Casa Judeteana de Pensii Arges**, CNP _____ domiciliul Municipiul Pitesti, cunoscând prevederile art. 292 din Codul Penal privind falsul în declarații, declar pe propria răspundere, ca împreună cu familia 1) detin următoarele:

I. BUNURI IMOBILE

1. Terenuri

Nota: se vor declara inclusiv cele aflate în alte țări.

Adresa sau zona	Categoria*)	Anul dobândirii	Suprafata	Cota parte	Modul de dobândire	Titularul *2)
jud. Arges	3	2001	1747 mp	1/2	cumparare	Enache Aida-Ionela Enache Eugen
jud. Arges	3	2013	271 mp	1/2	cumparare	Enache Aida-Ionela Enache Eugen
jud. Arges	3	2014	517 mp	1/2	cumparare	Enache Aida-Ionela Enache Eugen
jud. Arges	2	2015	1519.42 mp	1/2	cumparare	Enache Aida-Ionela Enache Eugen
jud. Arges	3	2015	7253.15 mp	1/2	cumparare	Enache Aida-Ionela Enache Eugen

**) Categoriile indicate sunt: (1) agricol; (2) forestier; (3) intravilan; (4) luciu de apă; (5) alte categorii de terenuri extravilane, dacă se afla în circuitul civil*

2. Cladiri

Nota: se vor declara inclusiv cele aflate în alte țări.

Adresa sau zona	Categoria*)	Anul dobândirii	Suprafata	Cota parte	Modul de dobândire	Titularul *2)
Pitesti,	1	2002	76 mp	1/2	Cumparare	Enache Aida-Ionela Enache Eugen
jud. Arges	2	2007	160 mp	1/2	Construire	Enache Aida-Ionela Enache Eugen
Pitesti,	1	2012	39.82 mp	1/2	Cumparare	Enache Aida-Ionela Enache Eugen
jud. Arges	2	2015	78.53 mp	1/2	cumparare	Enache Aida-Ionela Enache Eugen

*) Categoriile indicate sunt: (1) apartament; (2) casa de locuit; (3) casa de vacanta; (4) spatii comerciale/de productie.

1) Prin familie se intelege sotul/sotia si copiii aflati in intretinerea acestora.

2) La "titular", se mentioneaza, in cazul bunurilor proprii, numele proprietarului (titularul, sotul/sotia, copilul), iar in cazul bunurilor in coproprietate, cota - parte si numele coproprietarilor.

II BUNURI MOBILE

1. Autovehicule/autoturisme, tractoare, masini agricole, salupe, iahturi si alte mijloace de transport care au fost supuse inmatricularii, porivit legii,

Natura	Marca	Nr. bucati	Anul de fabricatie	Modul de dobindire
Autoturism	VOLVO S40	1	1997	Cumparare
-	-	-	-	-

2. Bunuri sub forma de metale pretioase, bijuterii, obiecte de arta si de cult, colectii de arta numismatica, obiecte care fac parte din patrimoniul cultural national sau universal, a caror valoare insumata depaseste 5.000 de Euro.

Nota: se vor mentiona toate bunurile aflate in proprietate, indiferent daca ele se afla sau nu pe teritoriul Romaniei la momentul declararii.

Descriere sumara	Anul dobindirii	Valoarea estimata
-	-	-
-	-	-
-	-	-

III. BUNURI MOBILE, A CAROR VALOARE DEPASESTE 3.000 EURO FIECARE, SI BUNURI IMOBILE INSTRAINATE IN ULTIMELE 12 LUNI.

Natura bunului instrainat	Data instrainarii	Persoana catre care s-a instrainat	Forma instrainarii	Valoarea
Apartament	12.06.2015	Enache Luciana Amalia	Donatie	92000 lei
-	-	-	-	-

IV. ACTIVE FINACIARE

1. Conturi si depozite bancare, fonduri de investitii, forme echivalente de economisire si investite, inclusiv carduri de credit, daca valoarea insumata a tuturor acestora depaseste 5.000 de Euro.

Nota: se vor declara inclusiv cele aflate in banci sau institutii financiare din strainatate.

Institutia care administreaza si adresa acesteia	Tipul *)	Valuta	Deschis in anul	Sold /valoarea la zi
Raiffeisen Bank	2	RON	2013	24 408
Raiffeisen Bank	2	EUR	2015	3 987
Raiffeisen Bank	3	RON	2010	13 593

*) Categoriile indicate sunt: (1) cont curent sau echivalente (inclusiv card) (2) depozit bancar sau echivalente; (3) fonduri de investitii sau echivalente, inclusiv fonduri private de pensii sau alte sisteme cu acumulare (se vor declara cele aferente anului fiscal anterior).

2. Plasamente, investitii directe si imprumuturi acordate, daca valoarea de piata insumata a tuturor acestora depaseste 5.000 de Euro

Nota: se vor declara inclusiv investitiile si participarile in strainatate.

Emitent titlu/societatea in care persoana este actionar sau asociat/beneficiar de imprumut	Tipul *)	Numar de titluri/cota de participare	Valoarea totala la zi
-	-	-	-
-	-	-	-

*) Categoriile indicate sunt: (1) hirtii de valoare detinute (titluri de stat, certificate, obligatiuni); (2) actiuni sau parti sociale in societati comerciale; (3) imprumuturi acordate in nume personal.

3. Alte active producatoare de venituri nete, care insumate depasesc echivalentul a 5.000 de Euro pe an:

Nota: se vor declara inclusiv cele aflate in strainatate.

.....

V. DATORII

Debite , ipoteci, garantii emise in beneficiul unui tert, bunuri achizitionate in sistem leasing si alte asemenea bunuri, daca valoarea insumata a tuturor acestora depaseste 5.000 Euro.

Nota: se vor declara inclusiv pasivele financiare acumulate in strainatate.

Creditor	Contractat in anul	Scadent la	Valoare
Banca Transilvania	2008	2033	72 006 CHF
-	-	-	-
-	-	-	-
-	-	-	-

VI. Cadouri servicii sau avantaje primite gratuit sau subventionate fata de valoarea de piata, din partea unor persoane, organizatii, societati comerciale, regii autonome, companii/ societati nationale sau institutii publice romanesti sau straine, inclusiv burse, credite, garantii, decontari de cheltuieli altele decat cele ale angajatorului, a caror valoare individuala depaseste 500 de Euro*)

Cine a realizat venitul	Sursa venitului: nume, adresa	Serviciul prestat/obiectul generator de venit	Venitul anual incasat
1.1 Titular	-	-	-
1.2. Sot/sotie	-	-	-
1.3. Copii	-	-	-

*) Se excepteaza de la declarare cadourile si tratatiile uzuale primite din partea rudelor de gradul I si II.

VII. Venituri ale declarantului si ale membrilor sai de familie, realizate in ultimul an fiscal incheiat (potrivit art. 41 din Legea nr. 571/2003 – Codul fiscal, cu modificarile si completarile ulterioare)

Nota: se vor declara inclusiv veniturile provenite din strainatate.

Cine a realizat venitul	Sursa venitului: nume, adresa	Serviciul prestat/obiectul generator de venit	Venitul anual incasat
1. Venituri din salarii			
1.1 Titular Enache Aida-Ionela	Casa Judeteana de Pensii Arges Pitesti, Bld. I.C Bratianu nr.38	salariu	60 256 lei
	C.A.R D.M.P.S Arges, Pitesti, Bld. I.C Bratianu nr.38	indemnizatie	3 218 lei
1.2 Sot/sotie Enache Eugen	S.C MACOS INTELICONSTRUCT S.R.L Pitesti, str. Mitropolit Antim Ivireanu nr. 3	salariu	396
1.3. Copii			
2. Venituri din activitati independente			
1.1 Titular			

Enache Aida-Ionela		Audit financiar	1 328 lei
2.2 Sot/sotie	-	-	-
3. Venituri din cedarea folosintei bunurilor			
3.1 Titular	-	-	-
3.2 Sot/sotie	-	-	-
Enache Eugen	A.J.F.P Arges	Cedarea folosintei bunurilor	1 774 lei
4. Venituri din investitii			
4.1 Titular	-	-	-
4.2 Sot/sotie	-	-	-
5. Venituri din pensii			
5.1 Titular	-	-	-
5.2 Sot/sotie	-	-	-
6. Venituri activitati agricole			
6.1 Titular	-	-	-
6.2 Sot/sotie	-	-	-
7. Venituri din premii si din jocuri de noroc			
7.1. Titular	-	-	-
7.2 Sot/sotie	-	-	-
7.3 Copii	-	-	-
8. Venituri din alte surse			
8.1 Titular Enache Aida-Ionela	AJO FM Arges	Indemnizatie	3 348 lei
8.2 Sot/sotie Enache Eugen	SC General Muntenia AG SRL	Dividente	25 000 lei
8.3 Copii			

ST

Prezenta declaratie constituie act public si raspund, potrivit legii penale, pentru inexactitatea sau caracterul incomplet al datelor mentionate.

Data completarii:
18.05.2017

Semnatura:



MINISTERUL MUNCII
ȘI JUSTIȚIEI SOCIALE

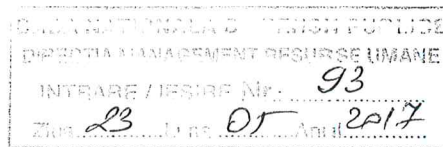

DECLARATIE DE INTERESE

Subsemnatul(a) **Enache I.D Aida-Ionela**, avand functia de **Director executiv** la **Casa Judeteana de Pensii Arges, CNP**, domiciliat in Municipiul Pitesti, cunoscand prevederile art. 292 din Codul penal privind falsul in declaratii, declar pe propria raspundere:

1. Asociat sau actionar la societati comerciale; companii/societati nationale, institutii de credit, grupuri de interes economic, precum si membru in asociatii, fundatii sau alte organizatii neguvernamentale:			
Unitatea -denumirea si adresa-	Calitatea detinuta	Nr. de parti sociale sau de actiuni	Valoarea totala a partilor sociale si/sau a actiunilor
1.1. S.C ATI MANAGEMENT PROGRAMS S.R.L Pitesti	Asociat unic	20	200
2. Calitatea de membru in organele de conducere, administrare si control ale societatilor comerciale, regiilor autonome, companiilor /societatilor nationale, institutiilor de credit, grupurilor de interes economic, asociatiilor sau fundatiilor ori ale altor organizatii neguvernamentale:			
Unitatea -denumirea si adresa-	Calitatea detinuta	Valoarea beneficiilor	
2.1.			
-	-	-	
3. Calitatea de membru in cadrul asociatiilor profesionale si/sau sindicale			
3.1			
4. Calitatea de membru in organele de conducere, administrare si control, retribuite sau neretribuite, detinute in cadrul partidelor politice, functia detinuta si denumirea partidului politic			
4.1.			

5. Contracte, inclusiv cele de asistenta juridica, consultanta si civile, obtinute sau aflate in derulare in timpul exercitarii functiilor, mandatelor sau demnitatilor publice finantate de la bugetul de stat, local si din fonduri externe ori incheiate cu societati comerciale cu capital de stat sau unde statul este actionar majoritar/minoritar

5.1 Beneficiarul de contract: numele, prenumele/denumirea si adresa	Institutiile contractanta: denumirea si adresa	Procedura prin care a fost incredintat contractul	Tipul contractului	Data incheierii contractului	Durata contractului	Valoarea totala a contractului
Titular	-	-	-	-	-	-
Sot/Sotie	-	-	-	-	-	-
Rude de gradul I*1) ale titularului	-	-	-	-	-	-
Societati comerciale/ Persoana fizica autorizata/ Asociatii familiale/ Cabinete individuale, cabinete asociate, societati civile profesionale sau societati civile profesionale cu raspundere limitata care desfasoara profesia de avocat/Organizatii neguvernamentale/Fundatii/Asociatii*2)	-	-	-	-	-	-

*1) Prin rude de gradul I se intelege: parinti pe linie ascendenta si copii pe linie descendenta .

*2) Se vor declara numele, denumirea si adresa beneficiarului de contract unde, prin calitatea detinuta, titularul, sotul/sotia si rudele de gradul I obtin contracte, asa cum sunt definite la pct.5 .

Prezenta declaratie constituie act public si raspund, potrivit legii penale, pentru inexactitatea sau caracterul incomplet al datelor mentionate.

Data completarii:
18.05.2017

Semnatura
